

PROSSIGO

PARA O ALVO

PASSADO, PRESENTE E FUTURO
EM NOSSAS MÃOS

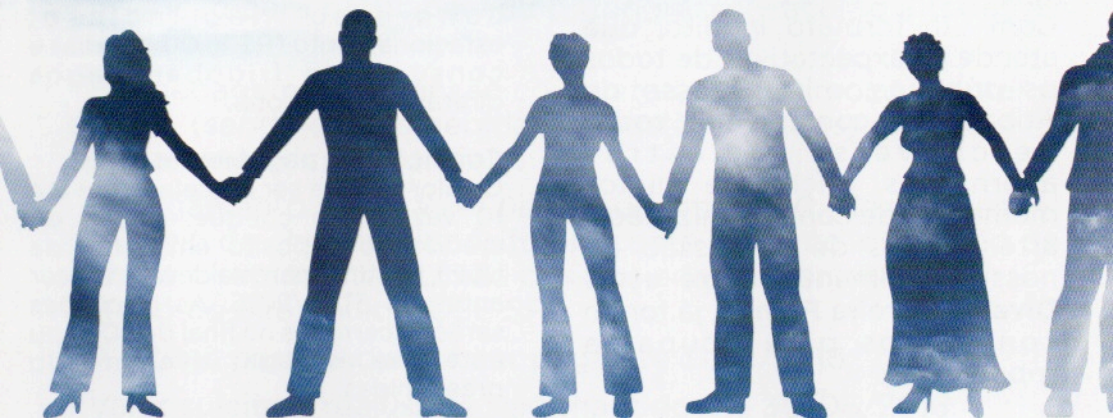

17º Congresso Estadual de Espiritismo

Atibaia • 2017
23, 24, 25 de junho

Palestras
Oficinas
Debates

U.S.E. **70** anos
união em movimento

www.usesp.org.br/congresso

apoio:

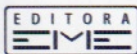

realização:



união das sociedades espíritas
do estado de são paulo

O **17º Congresso Estadual de Espiritismo**, se realizará na estância turística de **Atibaia**, de 23 a 25 de junho de 2017. O evento marcará os 70 anos de história da **USE - União das Sociedades Espíritas do Estado de São Paulo**, entidade federativa que representa os espíritas paulistas no Conselho Federativo Nacional (CFN/FEB).

Com um formato inédito, que atende às expectativas de todos os públicos, o Congresso de Atibaia terá conferências, rodas de conversa, palestras alternativas, oficinas e muitos momentos de confraternização e arte. Nomes de expressão do nosso movimento, entre estes **Divaldo Pereira Franco**, já foram convidados para ocupar a tribuna.

Localização e Infraestrutura

Todas as atividades serão desenvolvidas todas num só lugar, o Tauá Hotel Atibaia, localizado no Km 86 da Rodovia Dom Pedro I, com fácil acesso tanto para quem vem da Capital quanto para quem vem do Interior, ou ainda de outros estados, por via aérea, já que a cidade está a menos de 50 quilômetros do aeroporto de Cumbica, em Guarulhos, e Viracopos, em Campinas.

Os congressistas que estiverem com a família poderão ficar tranquilos. O Tauá dispõe de brinquedoteca com monitoras para cuidar das crianças. As atividades opcionais para entretenimento das crianças, no entanto, são cobradas a parte. A propósito, não há custos de hospedagem ou inscrição para crianças até 6 anos de idade.

Inscrição e hospedagem

FASE1 - Até 30 de junho de 2016:
R\$ 870,00 por pessoa, em apartamento duplo ou triplo, ou R\$ 1.500 por pessoa, em apto single.

Os valores incluem: hospedagem, alimentação (lanche de wellcome e jantar na sexta-feira, café da manhã, almoço, 2 coffees e jantar no sábado; café da manhã, um coffee e almoço no domingo, taxa de inscrição do congresso. Não incluso: estacionamento (R\$ 16,00 por dia) e consumo do frigobar, pagos diretamente no hotel.

Condições de pagamento:

O valor poderá ser parcelado em até 10 vezes (em cheque, cartão de crédito ou depósito em conta da USE). A última parcela deverá vencer antes de 31/12/2016. As inscrições serão encerradas no final de 2016; ou antes, se as vagas tiverem sido preenchidas.

Participação

As conferências e atividades estarão abertas exclusivamente aos congressistas.

Desistências

Em caso de desistência, o congressista poderá transferir sua inscrição a outra pessoa. Caso contrário, seu pagamento será considerado como contribuição ao Congresso.

Mais informações

Sobre o Congresso:
www.usesp.org.br/congresso

Sobre o Hotel:
www.tauaresorts.com.br/atibaia

Sobre Atibaia:
<http://www.atibaiaeregiao.com.br>

Termo de Adesão - Fase 1

Declaro para os devidos fins que as informações fornecidas na ficha de inscrição são de minha total responsabilidade e que:

1) Ao realizar esta inscrição, estou ciente de que o valor de R\$ 870,00 (oitocentos e setenta reais) engloba:

- Inscrição para participação no Congresso - acesso a todas as atividades;
- Hospedagem com pensão completa (café / almoço / jantar e coffe's (sendo que as bebidas não estão inclusas) em apartamento duplo ou triplo;
- O pagamento poderá ser parcelado em até 10 (dez) vezes - por meio de cheque, depósito em conta corrente, ou cartão de crédito diretamente a União das Sociedades Espíritas do Estado de São Paulo - USE SP;
- A última parcela deverá ser paga até 31/12/2016;
- Valor sujeito a reajuste e será mantido até 30/06/2016.

2) No caso de levar crianças, estou ciente que:

- Crianças de 0 a 6 anos não pagam;
- Crianças de 7 a 12 anos - valor acrescido à parte R\$ 400,00
- Para crianças haverá monitores e recreação fornecidos pelo Hotel.

3) Em caso de desistência por parte do participante:

- Não haverá cancelamento da inscrição e devolução do valor já pago;
- As parcelas a vencer deverão ser quitadas;
- O participante poderá transferir sua inscrição para outra pessoa mediante carta de próprio punho datada e assinada, enviada com antecedência de 15 dias ao início do evento.

Assinatura do Congressista: _____



Ficha de inscrição



Nome: _____

Nome p/ crachá _____ Data de Nasc. ____/____/____

RG: _____ CPF _____

Endereço: _____

CEP: _____ Cidade _____ UF _____

Fone () _____ Cel () _____

E-mail: _____

Instituição Espírita que frequenta (não usar sigla, colocar nome completo):

Endereço da Instituição Espírita que frequenta: _____

_____ Cidade/UF _____

Possui necessidade especial? (cadeirante, mobilidade reduzida, obeso, etc)

Se sim, qual: _____

Assinatura* do Congressista: _____

*Ao assinar essa ficha, o Congressista aceita os termos de inscrição expostos no site do evento.
ANEXAR A FICHA, O(S) COMPROVANTE(S) DE PAGAMENTO.

PARA USO DA SECRETARIA DO CONGRESSO:

Data da inscrição: ____/____/____ Inscrição número: _____

Assinatura do responsável por esta inscrição: _____

Guia do Congressista

Pedra Grande em
ATIBAIA,
cidade onde se
localiza o Tauá Hotel
& Convention que
sediara o Congresso.

Que bom que você veio!

Bem-vindo ao 17º Congresso Estadual de Espiritismo. A USE sente-se honrada em tê-lo conosco neste evento histórico. Este manual será o seu "guia" nos três dias do evento. Pendure seu crachá no peito e venha para o Foyer, a nossa "Praça de Confraternização".

NO RITMO DA DIVERSÃO

FÉRIAS TAUÁ ATIBAIA



TAUÁ HOTEL ATIBAIA

EM JULHO, O RESORT MAIS DIVERTIDO DE SÃO PAULO
TE ESPERA COM AS MELHORES PROMOÇÕES.

**DURANTE
TODO
O MÊS**

10% de desconto
para pacotes
acima de 2 diárias

**Pague 4 diárias
e fique 5**

PROGRAMAÇÃO DE LAZER ESPECIAL

- OFICINA DE INSTRUMENTOS
RECICLÁVEIS
- AULA DE DANÇA
- JANTAR TEMÁTICO
- SHOWS

- OFICINA DE PERCUSSÃO
- OFICINA DE CAPOEIRA
- PROGRAMAÇÃO ESPECIAL
NA JOTA CITY
- E MUITO MAIS!



RESERVE ONLINE | WWW.TAUÁ.COM.BR

SIGA A GENTE



FALE CONOSCO
chat

CONSULTE SEU AGENTE DE VIAGENS

11 4416 5009

T TAUÁ
HOTEL & RESORTS
ATIBAIA

*Promoções não cumulativas e sujeitas a alteração. Programações sujeitas a alteração.

Um congresso para a História



Companheiros!

As comemorações dos 70 anos da USE, completados no último dia 5, não poderiam ser de outra forma. Afinal, foi também no calor de um congresso, naquele distante junho de 1947, que nasceu a USE, por inspiração dos nossos Irmãos Maiores.

Este 17º Congresso Estadual de Espiritismo tem, portanto, sabor de História. Mas sem nostalgia, porquanto atende aos apelos do presente, como se pode perceber pela natureza e complexidade dos temas que serão tratados nas Rodas de Conversa, o que é também uma prova de coragem desta Comissão Organizadora.

Este Congresso tem ainda sabor de futuro. Além dos muitos jovens

que se alistaram como voluntários na organização do evento, vemos que muitos de nós estamos acompanhados de nossos filhos. O que é outra boa novidade deste encontro!

Talvez, quem sabe, alguns dos Espíritos incumbidos da transição para a Nova Era estejam acompanhando este Congresso desde os preparativos. Possivelmente tenha vindo deles a inspiração para o tema central do Congresso: Prossigo para o Alvo – Passado, Presente e Futuro em nossas Mãos.

Sejam bem-vindos. Um ótimo Congresso a todos!

Julia Nezu Oliveira
Presidente

17º Congresso Estadual de Espiritismo

Atibaia • 2017
23, 24, 25 de junho



Comissão Organizadora

Presidente
Julia Nezu Oliveira

José Antônio Luiz Balieiro
Allan Kardec Pitta Veloso

Aparecido José Orlando
Antônio Carlos Amorim
(Conselho de Administração)

Mario Gonçalves
Mauro Antônio dos Santos
(Conselho Deliberativo Estadual)

Esterlita Moreira
(Instituto Espírita de Educação)

Subcomissões

Eventos
Ângela Bianco

Finanças
Rosana Gaspar

Infraestrutura Audio e imagem
Liralcio Ricci

Edição Imagens Telão
Marco Antônio Oliveira

Logística (traslados)
José Sílvio S. Gaspar
Programação temática
Julia Nezu e Marco Milani.

Coordenação Oficinas
Maurício Romão

Assessoria de Imprensa
Rubens Toledo

Identidade Visual
João Thiago O. Garcia

Infraestrutura Geral
Antônio Carlos Amorim

Recepção
Cilene Cardoso,
Elza Saorin
Eronilza Souza

Cerimonial
Julia Nezu

Mestres de Cerimônia
Liralcio Ricci e Julio Nunes

Assistente de Palco
Neyde Schneider
Redes Sociais
Eva Bugolin e Rosana Crespo

Fotografia
A. J. Orlando,
Norberto C. Weinlich

Livraria
Newton Guirau,
Mauro A. Santos

Assessor do 17º Congresso
Estadual de Espiritismo
Nivaldo B. Scrivano

Números do Congresso

Pela primeira vez, a USE reservou este belo *Hotel Convention* inteirinho só para este Congresso. As atividades serão desenvolvidas em 25 salas, além dos espaços reservados para nossos parceiros no Foyer 1 e Foyer 2, a Sala VIP e a Sala Dom Pedro, para jornalistas e expositores.

O 17º Congresso Estadual de Espiritismo recebeu mais de 900 inscritos (até o fechamento deste Guia novas inscrições estavam chegando), dos quais 647 estão hospedados neste Hotel. Das cidades representadas, identificamos com-

panheiros vindos de 92 cidades paulistas, incluindo a Capital, e 22 cidades de outros nove estados mais o Distrito Federal. Temos ainda muitos irmãos acompanhando o evento pela Internet.

Nosso evento é transmitido ao vivo pela Rádio-Web Fraternidade. Quinze veículos fazem a cobertura do Congresso, entre estes *Correio Fraterno*, *Dirigente Espírita Online*, *Programa Visão Espírita*, *Rádio Boa Nova*, *TV Mundo Maior*, *Blog do Ismael* e outros.

A S S I N E

UNIFICAÇÃO Dirigente Espírita

Valor anual | Centros Espírita: R\$ 30,00

Valor anual | Pessoa Física: R\$ 50,00

O MOVIMENTO DE
UNIFICAÇÃO AGRADECE!



UNIÃO DAS SOCIEDADES ESPÍRITAS
DO ESTADO DE SÃO PAULO



Homenagens aos 70 Anos da USE

Antes de serem abertos os trabalhos, nosso diretor do Departamento de Artes, Liralcio Ricci, que será o mestre de cerimônias nos



dois primeiros dias do encontro, apresenta alguns dos seus convidados: o tenor Denizard, de Ribeirão Preto, que cantará o Hino Nacional Brasileiro, e o violinista Clayton Prado, de Americana, que vem acompanhado do grupo Magia do Som.

- ◀ Clayton Prado atua profissionalmente na música há mais de 20 anos, como professor e como músico atuante. Atualmente, leciona música na Cidade Jardim II, em Americana, SP. Possui formação superior em Música e, atualmente, faz curso de Regência, em formação para Maestro.

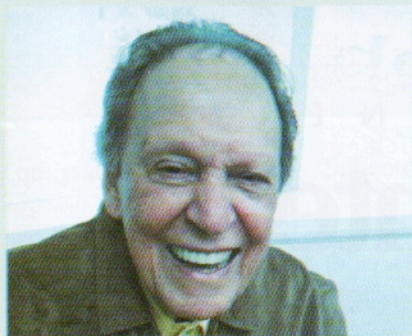

- ◀ Denizard Rivail Gomes, médico oncologista e proctologista, tenor, dedicado companheiro das lides espíritas em Ribeirão Preto, faz da família, profissão, trabalhos doutrinários e música a razão de sua vida. Canta ao fazer cirurgia.



Toque na Alma e Vozes do Amanhã.

Ainda estão previstas participações do grupo Toque na Alma, de Araras, abrindo os trabalhos do sábado, e do grupo Vozes do Amanhã, de Campinas, que se apresentará no início da noite (19h30), antecedendo palestra de Haroldo Dutra Dias, no Salão Brasil.

Para gravar na História!

A Comissão Organizadora reservou para esta noite algumas homenagens aos 70 anos da USE. Uma delas é o lançamento da peça filatélica *USE 70 ANOS*, criação artística do publicitário João Thiago Oliveira Garcia. Para esta cerimônia, estará presente um representante dos Correios, para fazer a obliteração dos primeiros selos. Ao longo dos próximos 30 dias, todas as correspondências que derem entrada na agência levarão o selo da USE na postagem.

Os colecionadores, fiquem tranquilos, porque poderão adquirir sua cartela na Lojinha da USE montada no Foyer 1. Os selos serão vendidos ao múltiplo de três, no valor de R\$ 10. Quem preferir, pode adquirir um dos cartões-postais da Estância Turística de Atibaia, que já vem com o selo dos 70 anos.

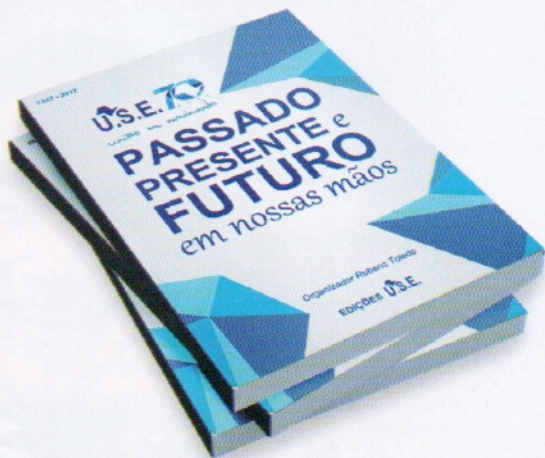

Edição Comemorativa

Ainda no contexto das comemorações, este Congresso marca o lançamento do livro *USE 70 Anos – Passado, Presente e Futuro em Nossas Mãos*, em cores, com 304 páginas impressas em papel *couché* brilhante, contendo mais de 150 fotos. Trata-se de uma obra coletiva, escrita por muitas mãos, que busca resgatar a história do movimento de unificação no Estado de São Paulo. O texto final ficou a cargo do diretor do Departamento de Comunicação Social, jornalista Rubens Toledo, organizador da obra.

O livro *USE 70 Anos – Passado, Presente e Futuro em Nossas Mãos*, cujo preço de capa é R\$ 95, está sendo vendido durante o Congresso por R\$ 60 (valor que pode ser parcelado em até três vezes no cartão). Detalhe: o livro já traz o Selo dos 70 anos, com o carimbo dos Correios.

Prossigo para o Alvo



Nos seus 90 anos completados agora em maio, contam 70 dedicados ao apostolado espírita. Na Mansão do Caminho, fundada em Salvador em 1952, perfilhou mais de 700 órfãos, além de amparar mais de 30 mil crianças e jovens carentes, encaminhando-os para uma vida saudável, transformando-os em verdadeiros cidadãos. Publicou quase 300 livros, com mais de 8 milhões de exemplares.

Proferiu mais de 15 mil palestras mundo afora, das quais em cerca de 2 mil cidades no Brasil e 65 outros países, viajando 230 dias por ano em média. Muitos de seus livros já

foram traduzidos para 17 idiomas estrangeiros, inclusive para o Esperanto. Doutor “honoris causa”, declarado Embaixador da Paz e da Bondade em Washington (D.C).

Nasceu em 5 de maio de 1927, em Feira de Santana, na Bahia. Formou-se professor primário e foi funcionário público no IPASE – Instituto de Pensões e Aposentadoria dos Servidores do Estado. Sua mediedade aflorou aos 4 anos de idade. Além de psicografar obras de 211 autores espirituais e Joanna de Ângelis, transmite profundas mensagens psicofônicas, inclusive de Dr. Bezerra de Menezes.

O Espírita frente aos desafios atuais



André Luiz Peixinho é diretor-presidente da Federação Espírita do Estado da Bahia. Fundador e diretor da Sociedade Hólón, fundador e conselheiro da Fundação José Petitinga. Ao abordar o instigante tema, Peixinho propõe ir além dos graves flagelos sociais - desigualdade social, violência urbana, uso de drogas, desagregação familiar, depressão, suicídio, desigualdade econômica, destruição do planeta, guerras etc. “Um olhar espírita com mais profundidade verificará que todos estes problemas são expressões de uma estreita cosmovisão, hoje hegemônica: o materialismo. Como matriz do pensamento e das práticas sociais vigentes, o materialismo exprime o nível de consciência do ser centrado na percepção sensorial que restringe sua existência ao intervalo de tempo entre o berço e o túmulo e favorece a manifestação

de seus impulsos centrados no egoísmo, no prazer e sucesso imediato e na competição.”

E contrapõe, argumentando que o espírita deve, em primeiro lugar, construir seu projeto existencial lembrando que é um ser espiritual vivendo uma experiência humana, em trânsito da animalidade para a comunhão divina. Tomando esse conceito como regra de vida, atingirá a plenitude, a liberdade verdadeira, com desapego dos bens e formas materiais. “Sob tal conduta, seu principal trabalho consiste em conhecer-se e cultivar-se como espírito, ser imortal, criação divina de natureza amorosa. Nessa condição, poderá revolucionar as concepções e práticas artísticas, filosóficas, científicas e religiosas, gerando um novo mundo e uma nova pessoa.”



Atualidade do Movimento Espírita



Neli Del Nery Prado, Assessora de Unificação, responsável pela macrorregião que engloba as Regionais de Bauru, Marília, Assis, Presidente Paulista e Nova Alta Paulista, Neli foi vice-presidente da USE (2009-2012). Na área de Estudos, coordena uma das cinco Assessorias no Estado do Estudo Sistematizado da Doutrina Espírita (ESDE). É a principal mentora da FEIRAMOR, com mais de 30 edições já realizadas em Bauru, sua terra natal, iniciativa que inspirou movimento semelhante em Ribeirão Preto.

USE na Divulgação do Espiritismo

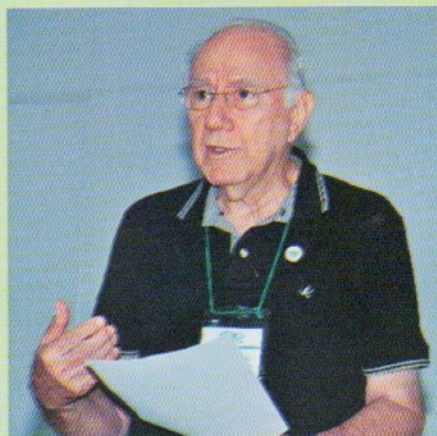

Merhy Seba é publicitário e professor universitário. Atua no movimento espírita desde 1968; foi membro da Comissão de Redação do *jornal Unificação* (USE-1969/ 1980), Fundador-colaborador do *jornal Verdade e Luz* (Ribeirão Preto) Editor do *Dirigente Espírita* (USE-2006/ 2009) e Coordenador Nacional da Área de Comunicação Social Espírita do CFN-FEB (1992-2007). Organizador do livro *Orientação à Comunicação Social Espírita*, FEB, 1ª e 2ª edições, 2011/13. Reside em Ribeirão Preto, é membro da USE local e trabalhador do Centro Espírita Meimei.

História da USE

Em 53 anos de atividades espíritas, em Araçatuba – fundador de Mocidade e Centro Espírita, Presidente da USE e da FEB, membro do Conselho Espírita Internacional, autor e organizador de mais de 20 livros, articulista da Revista Internacional de Espiritismo e outras. Professor e Pró-Reitor na UNESP.

Como União Social Espírita, a USE-SP foi fundada aos 5 de junho de 1947, como decisão do 1º Congresso Espírita do Estado de São Paulo, realizado na capital paulista, com a representação de 551 instituições, incluindo dez mocidades espíritas autônomas. A proposta da criação da USE e de sua estrutura foi a vencedora entre 34 teses apresentadas, definindo a união de quatro entidades já existentes e que se propunham a realizar o trabalho federativo.

É a única federativa estadual do Brasil que surge com base em decisão de Congresso Estadual. Atuou nos preparativos do 1º Congresso de Unificação Espírita (São Paulo, 1948), nas tratativas que redundaram na assinatura do “Pacto Áureo” com a FEB (outubro de 1949), na instalação do Conselho Federativo Nacional da FEB (janeiro de 1950) e na “Caravana da Fraternidade” (outubro e novembro de 1950).

Sua estrutura é descentralizada, contando com órgãos municipais, intermunicipais e regionais. A dire-

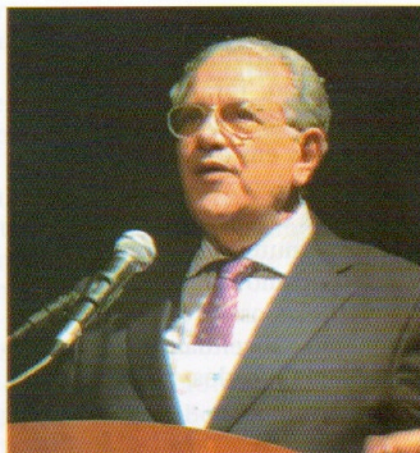

Antonio Cesar Perri de Carvalho

toria executiva é eleita pelo Conselho Deliberativo Estadual. A USE sempre estimulou a união dos espíritas, o estudo das obras de Allan Kardec, a atuação junto a crianças e jovens; mantém uma Editora e o jornal *Dirigente Espírita*, com foco prioritário em temas sobre os centros espíritas; promove seminários e encontros de apoio a atividades desempenhadas pelos órgãos de unificação e pelos centros espíritas; realiza Congressos Estaduais e estimula e apoia eventos regionais; promove campanhas como a histórica “Comece pelo Começo” e foi proponente junto ao CFN da FEB da Campanha “Viver em Família”. Um integrante de órgão da USE foi vice-presidente da FEB e dois ex-presidentes da USE foram presidentes da FEB.

Entre nessa roda...

Outra marca deste encontro é a intensa interatividade com o público. Para isso, foram programadas seis rodas de conversa, com dois expositores em cada sala, além de um moderador.

A Roda de Conversa é uma técnica de comunicação interativa que objetiva promover a troca e ideias e experiências, assim como o amadurecimento conceitual, entre participantes qualificados sobre o tema em discussão.

Segundo Marco Milani, coordenador da atividade, o objetivo é identificar e relacionar os princi-



pais tópicos e abordagens de natureza doutrinária espírita do tema em discussão. “O produto final será um relatório a ser elaborado pelo coordenador de cada Roda de Conversa contendo a síntese das discussões e comentários”, explica Milani, que é diretor do Departamento do Livro (Doutrina).

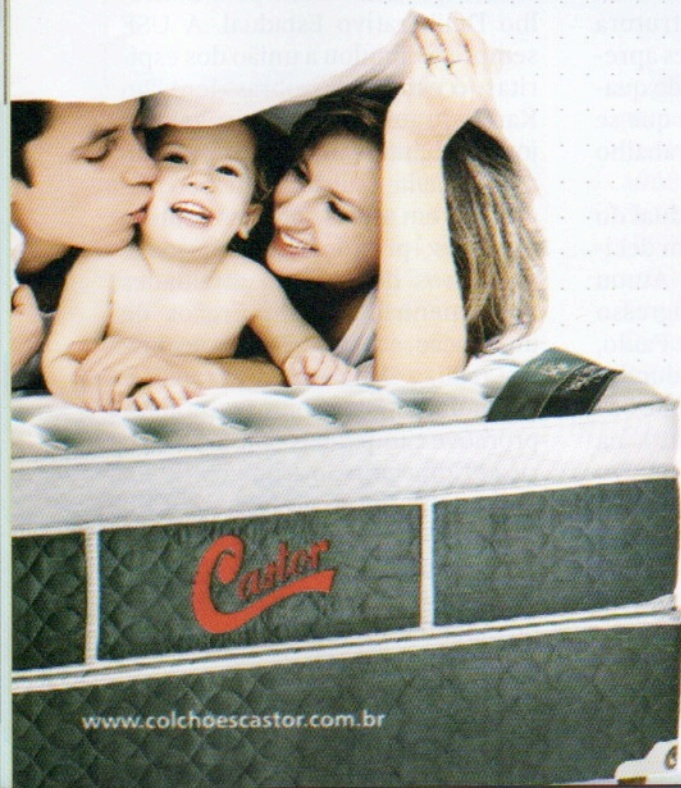

Castor[®]

UM SONHO DE COLCHÃO
Colchões, Móveis e Estofados

TECNOLOGIA E MUITO
MAIS CONFORTO PARA
SUA FAMÍLIA.



Qualidade Doutrinária na Literatura Espírita

Coordenador:

Marco Milani

Economista, professor universitário, palestrante, escritor e pesquisador sobre a temática espírita. Diretor do Depto. do Livro e Doutrina da USE-SP.



Donizete Pinheiro

Juiz de Direito aposentado. Palestrante e escritor sobre a temática espírita. Integrante da Diretoria da USE Intermunicipal de Marília.



Onivaldo da Silva

Comunicador. Apresentador do Programa Momento Espírita da Rádio Boa Nova. Integrante da USE Intermunicipal de Guarulhos.

Sábado, 24 • Sala Rio de Janeiro
14h -16h e 16h30 - 18h30



Práticas Estranhas no Centro Espírita

Coordenador:

Antonio Cesar Perri de Carvalho - Cirurgião dentista. Professor universitário aposentado. Palestrante e escritor sobre a temática espírita. Ex-Presidente da USE-SP e da FEB.



Debatedores:

Heloísa Pires

Pedagoga e matemática. Professora aposentada. Palestrante e escritora sobre a temática espírita.



Wladisney Lopes

Geólogo. Palestrante e escritor sobre a temática espírita. Diretor do Departamento de Doutrina da USE Regional de São Paulo.

Teorias Científicas e Espiritismo

Coordenador:

Alexandre Fonseca

Físico, professor universitário, palestrante, escritor e pesquisador sobre a temática espírita. Colaborador do CE Allan Kardec - Campinas.

Debatedor:

Jeferson Betarello

Filósofo, palestrante, escritor e pesquisador sobre a temática espírita. Colaborador da USE Regional de São Paulo.

Sábado, 24 • Sala Manaus
14h - 16h e 16h30 - 18h30

Sexualidade e Afetividade

Coordenador:

Luiz Fernando A. Penteado

Psicólogo, palestrante sobre a temática espírita, ex-presidente da USE Regional de São Paulo e presidente da USE Distrital da Lapa.

Debatedores:

Alberto Almeida

Médico homeopata, palestrante e escritor sobre a temática espírita.

Alessandro Vianna de Paula

Juiz de direito, palestrante e escritor sobre a temática espírita, membro da Associação Brasileira dos Magistrados Espíritas.

Política e Espiritismo

Coordenador:

Haroldo Dutra Dias

Juiz de Direito, palestrante, tradutor e escritor sobre a temática espírita, fundador do Instituto Ser.

Debatedores:

Allan Kardec P. Veloso

Economista, professor, palestrante sobre a temática espírita, vice-presidente da USE-SP.

Francisco Aranda Gabilan

Advogado, palestrante e escritor sobre a temática espírita, ex-diretor da Associação Jurídico-Espírita do Estado de São Paulo.

Sábado, 24 • Sala Amazonas
14 - 16h e 16h30 - 18h30

O desafio de educar além de instruir (no C.E.)

Coordenador:

André Luiz Peixinho

Psicólogo e psicoterapeuta, professor universitário, palestrante e escritor sobre a temática espírita, presidente da Federação Espírita da Bahia.

Debatedores:

Adalgiza Balieiro

Educadora, palestrante e escritora sobre a temática espírita, idealizadora da Escola Interativa de Ribeirão Preto.

Sandro Cosso

Economista, palestrante sobre a temática espírita. Ex-Secretário da USE-SP. Assessor da diretoria do CE Allan Kardec - Campinas.

Da teoria à prática

Congressos também ensejam troca de conhecimentos e mesmo a apresentação de novas técnicas, processos ou ferramentas que venham contribuir para qualidade dos serviços e práticas espíritas, incluindo a divul-

gação do Espiritismo. Para este 17º Congresso, a Comissão Organizadora selecionou 12 oficinas, que serão repetidas em três horários. Vagas são limitadas.

Sábado, 24 • Piso Superior
10h30 - 12h, 14h - 15h30 e 16h30 - 18h



Atendimento Fraterno: Acolher, Consolar, Esclarecer e Orientar no Centro Espírita.

Expositor:

Mauro Antônio dos Santos

Diretor da Área de AECE, vice-presidente da Frateceb, Taboão da Serra.

Sábado, 24 • Piso Superior
10h30 - 12h, 14h - 15h30 e 16h30 - 18h



Passes e Irradiações no Centro Espírita

Expositor:

Fernando Porto

Psicólogo, 1º Secretário da área AECE e integrante do Departamento de Orientação Doutrinária da Regional São Paulo.

Sábado, 24 • Piso Superior
10h30 - 12h, 14h - 15h30 e 16h30 - 18h



Atendimento a Dependentes Químicos e Familiares

Expositor:

João Marcos Marcolino

Fundador e presidente da USE Intermunicipal de Carapicuíba, atual diretor do departamento de Assistência e Promoção Social Espírita da Regional São Paulo.

Sábado, 24 • Piso Superior
10h30 - 12h, 14h - 15h30 e 16h30 - 18h



Como implantar o MEP no Centro Espírita

Expositor:

Sílvio Costa

Diretor do Departamento de Mediunidade – Estudo e Prática, que integra a Área de Estudos (AEE). Assessor da área na Comissão Regional Sul (CFN-FEB).

Sábado, 24 • Piso Superior
10h30 - 12h, 14h - 15h30 e 16h30 - 18h



Organização e Funcionamento de Mocidades no C.E.

Expositores:

Gustavo Ferreira Bento

Filipe Felix



Gustavo é diretor do Departamento de Mocidade (DM-USE), órgão que coordena e orienta os trabalhos das Mocidades Espíritas no Estado. Auxiliado por Filipe, pretende mostrar a estrutura do DM, atrair o jovem espírita para as tarefas de Unificação e ensinar a criação de novos Núcleos de Mocidade.



Divulgação Espírita e Uso dos Canais de Mídia

Expositoras:
Izabel Vitusso
Eliana Haddad

Izabel, editora, e Eliana, jornalista responsável do Correio Fraterno, trazem sua experiência profissional na área de comunicação aplicada à divulgação da Doutrina Espírita, tirando proveito dos novos canais de mídia. Propõem trabalhar, na prática, as diferentes estratégias de comunicação para diferentes objetivos e públicos.

Sábado, 24 • Piso Superior
10h30 - 12h, 14h - 15h30 e 16h30 - 18h



Qualidade na Educação/ Evangelização da Criança

Expositores
Ana Luísa Boiago
Talissa Ribeiro
João Thiago O. Garcia

João foi diretor dos Departamentos de Infância e Mocidade, hoje reside em Montevidéu, colaborando nessas áreas com os irmãos uruguaios. Publicitário, é o responsável pela identidade visual nos materiais de divulgação deste Congresso. Nesta oficina, será auxiliado por Ana Luísa Boiago, atual diretora do Departamento de Infância, e por Talissa Ribeiro, secretária.



A Arte no Atendimento dos Objetivos do Centro Espírita

Expositores:
Lirálcio Ricci
Julio Nunes

Pelo método da exposição dialogada, Lirálcio e Julio, que atuam juntos no Departamento de Artes da USE e na Abrarte, trazem para reflexão os temas: Arte e Espiritismo, Objetivos da Arte no Centro Espírita, As Diferentes Linguagens Artísticas e sua Integração nas atividades gerais.

Sábado, 24 • Piso Superior
10h30 - 12h, 14h - 15h30 e 16h30 - 18h

Estudo Metódico da Doutrina Espírita

Expositor:
Mário Gonçalves Filho

Atual diretor da Área de Estudo do Espiritismo (AEE), responsável pela capacitação de coordenadores de grupos de estudos e uso das metodologias ESDE, EADE, MEP e outras ferramentas, desde que alinhadas com as obras da Codificação. Oficina propõe discussão sobre métodos de ensino e realidade da AEE nas casas espíritas, incluindo, nesse bojo não só as aulas mas também palestras, estudos, reuniões de mocidade e tarefeiros.



Sustentabilidade no Centro Espírita

Expositores:

Pedro Nakano

Geraldo Ribeiro

Paulo Roberto Francisco



Pedro, Paulo e Geraldo são monitores do Curso de Gestão de Centro Espírita, desde sua criação em 2009, com nove turmas já formadas. Objetivo é extrair, do debate de ideias, possíveis caminhos e meios de garantir sustentabilidade às atividades do Centro Espírita dentro de um período de tempo previamente estabelecido. Ao final, espera-se listar sugestões apresentadas pelos participantes.



Atendimento às Pessoas com Deficiência

Expositor:

Sérgio Ramos de Faria

Sérgio integra equipe de apresentadores do programa Momento Espírita pela Rede Boa Nova de Rádio. Participa do movimento de Unificação na USE Regional São Paulo.



Sábado, 24 • Piso Superior
10h30 - 12h, 14h - 15h30 e 16h30 - 18h

Como fazer um programa espírita de Rádio

Expositores:
Suzete Amorim
Antônio Carlos Amorim

Atuando há mais de 40 anos na produção e apresentação do programa Momento Espírita, pela Rádio Boa Nova, casal mostra na prática como produzir e apresentar um programa de áudio em canais de Internet (web-rádio), desde a compra dos equipamentos até a contratação de pessoal técnico e escolha das vozes para locução.



Sábado, 24 • Salão Brasil
20h30 - 21h30 – Haroldo Dutra Dias

Homenagem aos 160 anos de O Livro dos Espíritos

Juiz de Direito do Tribunal de Justiça do Estado de Minas Gerais, **Haroldo Dutra** ficou mais conhecido dos paulistas em 2012, quando subiu à tribuna do 15º Congresso Estadual de Espiritismo, realizado na cidade de Franca. Tradutor do Novo Testamento, diretamente do texto crítico grego publicado pela UBS (United Bible Society), editado pela Federação Espírita Brasileira. É autor do livro *Parábolas de Jesus - texto e contexto*, publicado pela Federação Espírita do Paraná (FEP) e *7 minutos com Emmanuel*. Muitas das suas palestras estão disponíveis em DVD e nas mídias sociais. Pelo Instituto SER, participa de diversos projetos, como: 7 minutos com Emmanuel, PodSER (o Podcast do SER), Estudo da Gêneses, Seminários Líte-ro-musicais e Série “Boa Nova”. É curador do projeto IDE, Ideias, Diálogos e Espiritualidade.

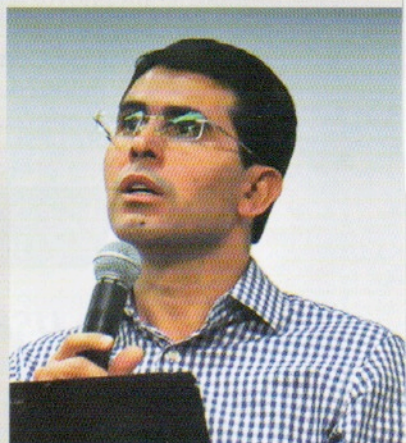

Sábado, 24 • Salão Brasil
21h30 - 22h – Reunião CDE

Homenagem aos Companheiros Useanos

Antes de se encerrarem as atividades do dia, mais emoções estão reservadas na noite de sábado. A USE presta homenagem a algumas expressões do movimento de unificação em solo paulista, com a

entrega de um Diploma de Gratidão e uma lembrança carinhosa, em reconhecimento aos muitos serviços prestados em nome da Doutrina, com Jesus e Kardec.

**Domingo, 25 • Salão Brasil
8h30 - 10h – Sessão Plenária**

Conclusões das Rodas de Conversa

Todo Congresso deve necessariamente produzir conhecimento, apontar direção, reorientar caminhos e abrir horizontes novos. Este 17º Congresso não fugirá à regra. As luzes surgidas nas Rodas de Conversa serão agora relatadas pelos coordenadores das seis salas e sintetizadas pelo dr.

André Luiz Peixinho. Este material ficará registrado nos Anais do 17º Congresso Estadual de Espiritismo e serão objeto de reflexão nos próximos Encontros Fraternos de Unificação, em outubro próximo, nas 24 Regionais que compõem a rede USE no Estado.

**Domingo, 25 • Salão Brasil
10h30 - 11h15 – Julia Nezu Oliveira**

USE e os desafios futuros

Julia Nezu Oliveira, que deve presidir a USE até junho de 2018, é profunda conhecedora do movimento espírita paulista. Pertenceu aos quadros da Feesp, onde montou cursos e capacitou monitores. Na USE desde 1997, integrou quadros de todas as Diretorias Executivas até assumir a presidência da entidade em 2012. No Japão, ajudou a fundar, em 2006, a Associação dos Divulgadores do Espi-

ritismo, a ADE-Japão, que já conta mais de 20 instituições unidas. O presidente da ADE-Japão, em recente visita à USE, afirmou; “Julia foi a causa, a fonte inspiradora para criação desta Associação que esperamos converter em breve na Federação Espírita do Japão”. Não sem razão costuma-se dizer que Julia é “a ponte” ligando os espíritas paulistas. E agora também aos nossos irmãos do Japão.



“Espíritas: Amai-vos e Instruí-vos”

O terapeuta do Amor, **Alberto Almeida** tem sido presença constante nos Congressos da USE. Bem-vindo, Alberto! Alberto é médico homeopata e terapeuta. Formação em Dinâmica Energética do Psiquismo, Terapia Sistêmica Familiar, Constelação Familiar, Terapia Regressiva a Vivências Passadas e Psicologia Transpessoal. Está vinculado ao Grupo Espírita Jardim das Oliveiras (Belém, PA), que presta atendimento de promoção social a 150 famílias que se encontram abaixo da linha da pobreza. Diretor científico da Associação Médico-Espírita do Pará. Publicou as seguintes obras: *A Arte do Reencontro - casamento*; *O Perdão como caminho*; *O Amor pede passagem*; *Pais e filhos – fortalecendo vínculos*; *Respeite a Criança – Cidadania desde a Concepção* e o livro de bolso *Espiritualidade em gotas*, em homenagem a *O Livro dos Espíritos*. Orador espírita reconhecido em todo o Brasil e no Exterior.

Domingo, 25 • Salão Brasil
12h30 - 13h – Cerimônia de Encerramento

Registre suas lembranças

O departamento de Artes da USE preparou uma surpresa para este momento, de muita emoção, que vai fazer você sentir muita saudade deste encontro. Por isso, não deixe de registrar suas lembranças no cenário especial montado para suas selfies.

Conheça também os lançamen-

tos da Livraria Candeia-USE, com mais de 1.200 títulos a preços convidativos. Além dos lançamentos e reedições de obras clássicas, estão à venda obras dos autores que participam deste Congresso, que estarão autografando no Foyer. Amigo é coisa pra se guardar! A gente se vê em 2020 no 18º Congresso Estadual.

VOCÊ JÁ PODE FAZER RESERVA DAS **AGENDAS 2018**

A partir de 10 agosto a **Editora EME** estará disponibilizando as tradicionais agendas **Chico Xavier** e **Todo Dia 2018**

São as únicas e exclusivas que permitem a personalização de sua instituição espírita – centro, distribuidora, livraria, banca –, de sua empresa, comércio ou como brinde para seus clientes como advogado, engenheiro, dentista, médico etc.

Além dos dois títulos a EME oferece a diversificação de modelos:
Luxe (capa em couro sintético), espiral, wire-o, brochura.
A capa tem opção em cartão com laminação e capa dura.

A *Agenda Todo Dia* tem opção formato padrão 13,5 x 18,5 e também em formato bolso.
E a *Agenda Chico Xavier* agora com um dia por página.

Conteúdo espírita, com mensagens, textos, pensamentos e reflexões.

Faça agora sua reserva, preço especial para compras acima de 50 exemplares.
Descontos para distribuidores, clubes, centros, bancas e livrarias.

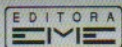

Ampliando os sentidos da vida

(19) 3491-7000 | atendimento@editoraeme.com.br | www.editoraeme.com.br

