

USE informativo

Abril, 2023

canal de informações da Diretoria Executiva da União das Sociedades Espíritas do Estado de São Paulo

A volta ao presencial solidificada de vez

Depois de quatro anos é uma alegria muito grande poder escrever que AS COMEs VOLTARAM AO PRESENCIAL! Desde 2019, os quatro eventos paralelos que acontecem na Páscoa - Comelesp, Comecelesp, Comenesp e Comenoesp - foram realizados presencialmente este ano nos dias 7, 8 e 9 de abril com grande participação dos jovens do estado de São Paulo.

Partindo do mesmo tema, *Qual teu medo?*, os jovens espíritas traçaram suas próprias rotas nas quatro assessorias que compõem o estado. Na região Leste, na cidade de Pindamonhangaba teve muita arte, muito instrumento e um recorde de inscrições, foram 200 pouco mais de uma semana após a abertura das inscrições.

Na região Centro-Leste foi a vez de Jundiaí sediar esse evento que levou os jovens às cavernas de seus próprios medos com cerca de 100 jovens participando.

Na região Norte, o GPS quase marcou Minas Gerais em Igarapava que teve baile de máscaras, música do patinho e até ópera para cerca de 180 jovens que cantaram até perderem as vozes.



Em Bauru, na região Noroeste, nenhum dos 70 jovens teve medo e a jornada tranquila os levou a refletirem sobre a coragem de ser e o caminho de superação de seus medos. Pinda, Jundiaí, Igarapava e Bauru reuniram cerca de 600

participantes e mais de 800 encarnados (contando equipes das cidades sede e trabalhadores em geral) e isso só mostra que o movimento vêm crescendo novamente e que a Comjesp do ano que vêm promete muito. (Henrico Brum)

Live: Alimentação animal e lei natural

No dia 5 de abril, o Departamento de Doutrina (DD) da USE realizou mais uma *live* da série *Conversas doutrinárias*. Para desenvolver o tema *Alimentação animal e lei natural*, tendo como convidados Fernando Porto (USE), João Tozzi (USE) e Rafael Ludolf (Movimento pela Ética Animal). A condução foi de Marco

Milani, diretor do Departamento de Doutrina da USE.

Explorando a questão nº 723 de *O Livro dos Espíritos*, a alimentação animal foi debatida sob um clima respeitoso e esclarecedor, oferecendo oportunidades para se conhecer e discutir posições contraditórias de não-espíritas.

A conversa contou com intensa

participação do público via *chat*, perguntando e fazendo comentários sobre esta temática. A impressão geral foi muito positiva e gerou-se a expectativa de continuidade desse debate em outras oportunidades. (Marco Milani)

Link para a *live*:

<https://www.youtube.com/live/B5oByPVzTmA?feature=share>

O evangelizador/educador espírita precisa capacitar-se para ser inclusivo?

Todos os evangelizadores/educadores espíritas necessitam do estudo constante do Espiritismo, além de boa vontade, dedicação, comprometimento e amor, muito amor...

Com amor associado à boa vontade ele percebe a necessidade de adquirir conhecimentos específicos à tarefa e assim atender às reais necessidades dos Espíritos que chegam às instituições espíritas na condição de bebês, crianças ou jovens.

O Departamento de Infância da USE SP ofereceu capacitações on-line, em 2021 e 2022, visando atender essas necessidades dos evangelizadores do estado.

Em 2023, o DI oferece aos evangelizadores, no formato virtual, uma Capacitação Continuada, abordando temas de alta relevância, que agora recebem o destaque necessário, começando

com Inclusão e Acessibilidades, pois crianças e jovens com deficiências diversas batem à casa espírita em busca das verdades consoladoras do Espiritismo, que veio para todos.

Estão sendo propostas reflexões sobre:

- 1) o processo e o significado de inclusão;
- 2) a importância do acolhimento da instituição espírita e a prática inclusiva do evangelizador/educador espírita, conteúdo desenvolvido por Ana Champloni, da comissão de inclusão da AIJ CFN/FEB;
- 3) capacitismo, acessibilidades e inclusão. No encerramento, haverá troca sobre experiências inclusivas na evangelização espírita.

Todas as gravações desta capacitação e das anteriores podem ser acessadas no canal do *YouTube* da USE SP.

Em agosto, abordaremos a importância da evangelização no ventre e de bebês, com o envolvimento das famílias das crianças. E, em outubro, vamos refletir sobre como trabalhar com os adolescentes e jovens e envolvê-los nas atividades do núcleo espírita.

O evangelizador conscien-

USE UNIÃO DAS SOCIEDADES ESPÍRITAS DO ESTADO DE SÃO PAULO

USE-SP 2023 DI

CAPACITAÇÃO CONTINUADA DE EDUCADORES E EVANGELIZADORES ESPÍRITAS 2023

Módulo 1
Acessibilidades e Inclusão

Dias

- 01/04
- 15/04
- 06/05
- 20/05

Aos sábados das 19h30 às 21h30

Via Google Meet e YouTube

Faça sua inscrição:
<https://shre.ink/krMX>

webFEC

Sistema de cadastro disponibilizado pela USE a todos os centros espíritas

Conheça a ferramenta e saiba como usar
Treinamento on-line gratuito pelo Google Meet todas as semanas

Terças-feiras das 18 às 19 horas
Sextas-feiras das 16h30 às 17h30

www.usesp.org.br

USE UNIÃO DAS SOCIEDADES ESPÍRITAS DO ESTADO DE SÃO PAULO

ONDE ENCONTRAR UM CENTRO ESPIRITA?

NO SITE DA USE TEM.

USE UNIÃO DAS SOCIEDADES ESPÍRITAS DO ESTADO DE SÃO PAULO

www.usesp.org.br

te da importância de oferecer o Evangelho e a Doutrina Espírita ao bebê, à criança e ao jovem, torna-se um colaborador da equipe do Cristo na construção do Reino de Deus na Terra.

(Rita Trigueiro)

Novo centro unido

SOCIEDADE DE ESTUDOS ESPÍRITAS IRMÃ CATARINA

Rua Barão de Sergi, 100

Vila Hamburguesa

São Paulo - SP

Distrital da Lapa

Regional de São Paulo

Continua o Curso de Liderança Espírita

Iniciado em 19 de março, o *Curso de Liderança Espírita*, proporcionado pela USE, tem apresentado aos 90 participantes momentos de aprendizado e reflexões sobre temas de interesse e importância fundamentais aos dirigentes de centros espíritas e de órgãos de unificação.

Análise das lideranças de Allan Kardec e Jesus; como construir alianças e promover objetivos colaborativos no Movimento Espírita; identificação de lideranças espíritas; líderes espíritas; liderança e seu impacto no Movimento Espírita (casa e causa); como liderar voluntários (propósito, motivação, carisma, relacionamento, engajamento, comprometimento e responsabilidades) e mobilização de pessoas foram assuntos abordados e provocaram reflexões e conclusões importantes, ajudando a todos no processo de crescimento espiritual e no aprimoramento de suas atividades.

Previsto para encerrar no próximo dia 28 de maio, a equipe está programando um novo curso para o segundo semestre deste ano dada a procura e solicitação daqueles que não puderam participar até agora.

(Pascoal Bovino)

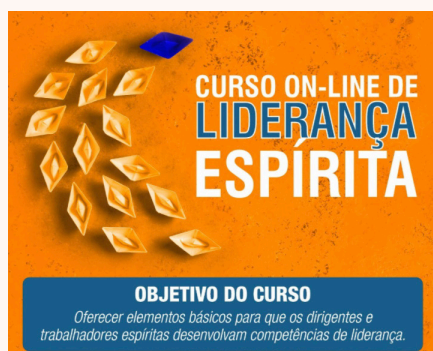

Programa Diálogos Feesp apresenta Conhecendo a USE



O programa *Diálogos Feesp* foi ao ar, ao vivo, pelo seu canal de *YouTube* e outras mídias sociais, no dia 14 de abril, com início às 15h30, no Auditório Bezerra de Menezes, apresentado pelo presidente daquela instituição, Roberto Watanabe, que entrevistou a presidente e 1ª vice-presidente, Rosana Amado Gaspar e Julia Nezu, respectivamente.

Roberto iniciou a entrevista informando que aquele programa tinha a finalidade de informar sobretudo aos diretores, conselheiros e colaboradores da Feesp sobre o que é a USE União das Sociedades Espíritas do Estado de São Paulo, seus objetivos, finalidades e sua forma de operar como

federativa representante do movimento espírita paulista junto ao Conselho Federativo Nacional da Federação Espírita Brasileira.

Em respostas intercaladas entre Rosana e Julia, as vezes uma complementando a resposta da outra, elas relataram a história da USE desde a sua fundação, as suas atividades, congressos realizados, campanhas *Comece pelo Começo*, da família, em defesa da vida e outras. Diversas perguntas foram feitas pelos internautas e do próprio público presente no auditório.

A entrevista poderá ser assistida acessando o link

<https://www.youtube.com/live/zV0Igoov48w?feature=share>

(Julia Nezu)

Visão parcial no Zoom dos participantes da reunião da CRSul

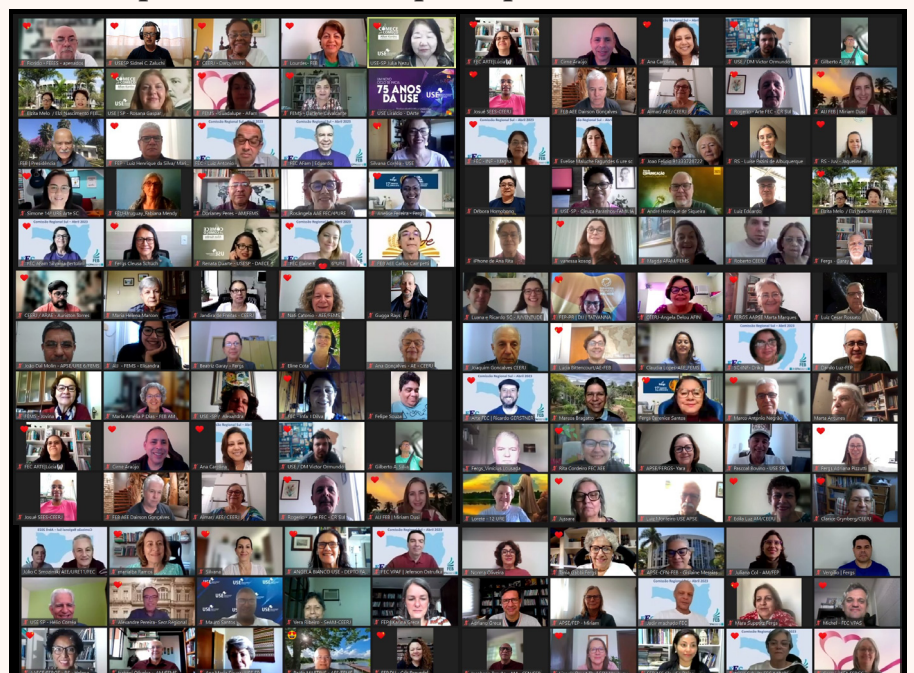

Reunião da Comissão Regional Sul

Reuniram-se nos dias 21 a 23 de Abril, virtualmente, pelo *Zoom meeting*, as federativas do Sul que formam a Comissão Regional Sul do Conselho Federativo Nacional da Federação Espírita Brasileira. A Federação Espírita Catarinense foi a anfitriã do encontro, sob a coordenação do presidente da FEB Jorge Godinho Barreto Nery, seus vice-presidentes, Marta Antunes, Geraldo Campetti, Maria de Lourdes Oliveira e Cirne Araújo, além de diretores da Executiva e diversos na Coordenação Nacional das Áreas. Alexandre Pereira é o secretário da CRSul e Pascoal Antonio Bovino, adjunto.

Com a aprovação no CFN da FEB de novembro de 2022, o *Plano de Trabalho do Movimento Espírita Brasileiro, Orientações para Assistência Espírita nos Sistemas Penal e Socioeducativo e a Campanha Permanente de Conscientização Ecológica*, as federativas relataram as ações que implementarão nos seus estados.

Outro tema da pauta – *Projeto Memória do Espiritismo* – visa o resgate da história do movimento espírita devendo para tal as federativas atuarem nessa preservação da memória junto aos respectivos estados.

Resumo das reuniões das áreas da Comissão Regional Sul:

DA - Arte: Preparação do documento orientador da área. Em breve as federativas receberão uma minuta para apreciação; relato de experiências exitosas na organização e funcionamento nas federativas do Sul, com ênfase na transversalidade, na formação de equipes e na perspectiva do movimento de unificação.

APSE: Análise e aplicação do PTMEB na área do APSE e o aprimoramento do fluxo de comunicação na rede estadual.

AECE: Apresentação dos do-

cumentos aprovados do Conselho Federativo Nacional para 2023 e desafios dos novos tempos – participação dos jovens nas atividades do atendimento espiritual.

AEE: 40 anos do ESDE – apresentação das artes e logo comemorativos dos 40 anos do ESDE, para todo o Brasil e a apresentação da música na forma de mosaico “És de Deus”, com a participação de Arte de todas as federativas. Encontro nacional da área de Estudo do Espiritismo – ofício enviado para as inscrições e apresentadas as artes, inclusive as ideias da camiseta e sacola. O programa contou com a colaboração de todos e será concluído na reunião de fechamento das Comissões Regionais 2023.

AFam - Família: Fortalecimento do trabalho e dos vínculos das equipes da instituição por meio da integração das áreas funcionais, com uma melhor compreensão do trabalho realizado. Preparação da minuta do documento orientador da área da família a ser apresentado na reunião do CFN de novembro.

AIJ – Infância: ações voltadas ao acolhimento, (re)integração, valorização e cuidado com os evangelizadores e equipes de evangelização. Ações voltadas à valorização da vida na evangelização da infância, em especial mediante cenários de maior vulnerabilidade socioemocional identificados no período pandêmico e pós-pandêmico. Juventude: Desafios e superações da AIJ no cenário pós-pandêmico e projeto de integração e engajamento do jovem nas atividades espíritas.

AM - Mediunidade: Proposição de destaque do estudo de *O Livro dos Médiuns* na campanha *Comece pelo Começo* e a proposição de levantamento nacional sobre o estudo de *O Livro dos*

Médiuns.

ACSE: Projeto comemoração dos 160 anos de O Evangelho Segundo o Espiritismo e foi enviado ofício para as federativas para colher sugestões até final de julho, para que em agosto possa ser incluído o anteprojeto na pauta da reunião do CFN de novembro, para apreciação. As áreas da CSE estão trabalhando a identidade visual.

No final da tarde, de sábado, André Siqueira, coordenador nacional da ACSE, apresentou um seminário sobre os instrumentos de comunicação e avaliação do papel da comunicação social espírita diante do mundo que vivemos, quando há a utilização da inteligência artificial num programa conhecido como GPT.

Ao final do encontro, o presidente da Federação Espírita Catarinense apresentou um vídeo na locução do ex-presidente Olenyr Teixeira, resgatando a história daquela federativa e de seu fundador Osvaldo Melo.

(Julia Nezu)

**Próxima reunião CRSul:
19 A 21 DE ABRIL 2024
CEERJ Virtual**

Federativas da CRSul:
Conselho Espírita do Estado do Rio de Janeiro – CEERJ;
Federação Espírita Catarinense – FEC;
Federação Espírita de Mato Grosso do Sul – FEMS;
Federação Espírita do Paraná – FEP;
Federação Espírita do Rio Grande do Sul – FERGS;
União das Sociedades Espíritas do Estado de São Paulo – USE SP.

Federativa convidada
Federación Espirita Uruguaya

Assistência e Promoção Social e o Movimento Espírita

O Departamento de Assistência e Promoção Social Espírita, realizou no dia 16 de abril de 2023 da 9 às 11 horas, uma “Roda de Conversa on-line”, sobre o tema *Assistência e Promoção Social e o Movimento Espírita na Atualidade*, com a participação especial do Vice-Presidente de Administração da Federação Espírita do Estado do Espírito Santo, Adelson Pereira do Nascimento, trabalhador espírita na área administrativa, na educação e na promoção social das famílias em risco social do município de Serra - ES.

Foi uma manhã de reflexão e aprendizado, com interação entre os convidados os internautas e o palestrante Adelson, que muita propriedade fez as abordagens iniciais e fez referências oportunas ao *Plano de Trabalho para o Movimento Espírita Brasileiro da FEB/CFN – 2023-2027*, aos cadernos: *Orientação ao Centro Espírita e Orientação à Assistência e Promoção Social Espírita*, ambos da FEB/CFN, que precisamos



consultar sempre, sendo o último de consulta por todos os Centros Espíritas que mantém trabalhos ou serviços de Assistência e Promoção Social.

Adelson desenvolveu o tema *Sustentabilidade Social*, citando de *O Livro dos Espíritos*, a questão 768: “Homem nenhum possui faculdades completas. Mediante a união social é que elas umas às outras se completam, para lhe assegurarem o bem-estar e o progresso.”

Também foram abordadas questões de vulnerabilidades e riscos sociais de indivíduos e sua fa-

mília. Comentou-se sobre pessoas em situação de rua e suas vulnerabilidades.

Foram duas horas de conhecimento e reflexão.

Para conferir, é só acessar o link:

<https://www.youtube.com/watch?v=blMuJc04ZIA>.

A transmissão teve apoio do Departamento de Comunicação da USE em parceria com a RAETV e com a participação do Departamento de Arte na abertura e finalização do evento.

(Luiz Monteiro)

em maio

6 DE e Deptos: 9h às 12h - DE

6 Capacitação de Educadores e Evangelizadores Espíritas do Estado de São Paulo: 19h30 às 21h30 - DI

7 Curso On-line de Liderança Espírita: 9h às 11h30 - DE

13 Evento comemorativo ao Dia Internacional da Família: 9h às 11h30 - DF - (P)

16 Reunião Extraordinária do CFN - Conselho Federativo Nacional - DE

20 Reunião da Comissão Estadual - DM

20 Capacitação de Educadores e Evangelizadores Espíritas do Estado de São Paulo: 19h30 às 21h30 - DI

(P) Atividade Presencial

21 Curso On-line de Liderança Espírita: 9h às 11h30 - DE

21 Encontro Fraternal de Unificação: 15h às 18h - DE

27 Encontro do GEP: 15h às 16h30

28 Curso On-line de Liderança Espírita: 9h às 11h30 - DE

28 Reunião Regular (DI + Deptos. de Infância dos órgãos): 8h às 10h - DI

28 Família, berço da humanidade: 9h30 às 11h30 - DF - (P)

28 Diálogo da Área de Atendimento Espiritual no Centro Espírita - Tema: Atendimento Espiritual e Família - 15h - DAECE

28 Sarau REspirArte: 15h - CC USE Brás - DA - (P)