

Final de ano

Chegamos ao final de 2020. Desde o mês de maio, iniciamos a divulgação de notícias, ações e atividades da Diretoria Executiva da USE e de seus departamentos, pelo **USE informativo**.

Mais uma vez, lembramos que por este meio apresentamos o que aconteceu durante o mês da sua edição. Neste caso, dezembro de 2020.

Com a definição do Planejamento Geral de Atividades em novembro, já estamos com as ações para seu cumprimento desde o mês de janeiro.

Agradecemos a todos os dirigentes dos órgãos pelo trabalho desenvolvido neste ano diferente, longo e adverso, mas que conseguimos com dedicação e trabalho, continuar o trabalho de união e de unificação. Juntos conseguimos trabalhar com as casas espíritas unidas para a divulgação da Doutrina Espírita, cumprindo as suas funções, mesmo que no formato digital.

Comissão Eleitoral para 2021

O CDE Conselho Deliberativo Estadual constituiu Comissão Eleitoral para o novo ciclo de eleições que será finalizado em junho de 2021.

Foram eleitos componentes do próprio CDE, bem como da Diretoria Executiva, que vão receber e avaliar as candidaturas a cargos para a Diretoria Executiva gestão 2021 a 2024.

Em janeiro, a Comissão envia ofício aos órgãos de unificação comunicando o processo a ser desenvolvido.

Grupo Espírita Paulista formaliza parceria

Após aprovação dos seus respectivos Conselhos, a Aliança Espírita Evangélica, a Federação Espírita do Estado de São Paulo e a União das Sociedades Espíritas do Estado de São Paulo, firmaram termo formal de parceria no último dia 16 de dezembro.

O propósito da parceria é a divulgação do Espiritismo por todos os meios disponíveis e o estudo conjunto, visando a consolidação do seu corpo doutrinário.

A parceria se fundamenta no fortalecimento do movimento espírita, na inspiração da convocação pelo Espírito Erasto, capítulo XX, item 4, em *O evangelho segundo o espiritismo*: “*Oh, verdadeiro adepto o Espiritismo! Ide e pregai a palavra divina: os Espíritos elevados estão convosco*” e pelo alinhamento com a recomendação de Allan Kardec, em seu Projeto 1868: “*Dois elementos devem contribuir para o progresso do Espiritismo: o estabelecimento teórico da doutrina e os meios de popularizá-la*”.

O **Grupo Espírita Paulista – GEP** não terá existência jurídica, de tal forma que as três instituições signatárias manterão a sua autonomia jurídica e independência administrativa e financeira, sem que qualquer uma responda por encargos e responsabilidades das outras.

Todo e qualquer documento e atividades, como eventos e outros, deverão ter sua formalização através de documento próprio, assinado pelas três entidades, através de seus representantes legais.

Qualquer uma das entidades pode deixar de fazer parte da parceria por decisão do respectivo Conselho.

Independentemente de suas iniciativas individuais, as três entidades envidarão todos os esforços para, em conjunto, levarem a cabo a concretização do propósito que norteia o Termo de Parceria.

Os participantes do GEP, também, decidiram que outras instituições podem fazer parte do Grupo, havendo o mesmo alinhamento de objetivos de divulgação e de coerência dos princípios doutrinários do Espiritismo.



Participantes na reunião do GEP de 18 de dezembro

Comissão do CDE

Na reunião do último dia 6 de dezembro, o Conselho Deliberativo Estadual elegeu e constituiu Comissão Permanente para avaliação e análise das ações e atividades do movimento espírita.

Participam desta Comissão, representantes do Conselho e da Diretoria Executiva que tem a primeira reunião agendada para janeiro. Na oportunidade, serão definidos o coordenador da Comissão, objetivos e modo de trabalho, resultado esperado e agenda de reuniões.

Após elaboração de documento resultante das avaliações e análises, o mesmo é encaminhado para o Conselho Deliberativo Estadual.

Esta nova Comissão foi decorrência dos resultados obtidos com a Comissão do Pacto Áureo, iniciada em dezembro de 2018 e finalizada em junho deste ano.

Contribuição associativa terá o mesmo valor em 2021

A Diretoria Executiva apresentou proposta e foi aprovada pelo CA Conselho de Administração a manutenção do valor da contribuição associativa anual em R\$ 300,00 para as instituições espíritas unidas.

No próximo ano, será implementado projeto piloto para contribuição pelos órgãos locais. Participam deste piloto, as USEs Intermunicipais de Jacareí, do Circuito das Águas e de Jaú e as USEs Distritais da Freguesia do Ó e de Carapicuíba.

Departamento de
Mocidade

Reunião geral do DM

No dia 12 de dezembro, o DM realizou, virtualmente, a Reunião Geral, que encerrou as atividades de 2020, com a presença de 12 representantes de órgãos regionais e 13 representantes de órgãos locais, além de diretores, assessores e convidados.

Foram realizadas vivências reflexivas sobre o momento, a unificação e o fortalecimento íntimo para o trabalho.

Troca de gestão em 2021, atualização do regimento interno, PGA 2021, uso adequado de logos da USE e treinamento de dirigentes foram os assuntos da pauta da reunião.

Revisão territorial

Foram aprovadas nas reuniões de dezembro do CA e do CDE, as seguintes alterações relativas a constituições de órgãos locais e regionais:

- A USE Regional de Campinas passa a contar com a constituição das USEs Intermunicipais do Circuito das Águas, de Jundiá e de Bragança Paulista, como decorrência do cancelamento da USE Regional de Jundiá.
- A USE Intermunicipal de Itu passa para a jurisdição da USE Regional de Sorocaba. Inclui a cidade de Salto.
- A USE Intermunicipal da Cantareira passa a ser constituída pelos municípios de Caieiras, Campo Limpo Paulista, Francisco Morato, Franco da Rocha e Mairiporã, na jurisdição da USE Regional de São Paulo.

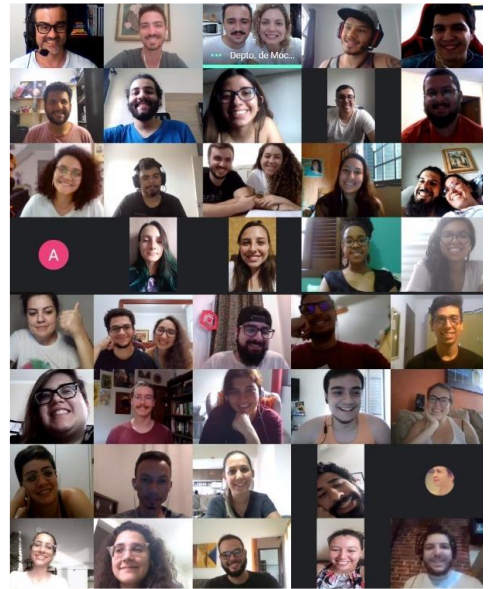

União de Novos Centros

Durante o mês de dezembro, quatro novas instituições foram aprovadas e passam a estarem unidas à USE SP:

AE Lauro Machado
Est. Ulisses Guimarães, 1901
Bairro Vila Guilherme
Francisco Morato

CE José João Rodrigues
Rua Uruguai, 221
Bairro Jardim Santa Catarina
Campo Limpo Paulista

GE Fraternidade
Avenida Cláudio Diniz, 572
Bairro Jardim Marcelino
Caieiras

NE Espíritas Emmanuel
Rua Alzira F. Campos, 193
Bairro Jardim Fernão Dias
Mairiporã

Expediente

USE informativo é boletim que apresenta informações sobre as ações e atividades desenvolvidas pela Diretoria Executiva da USE e pelos seus departamentos. *Jornalista responsável:* A.J.Orlando – MTb 39.211

Departamento de
Infância

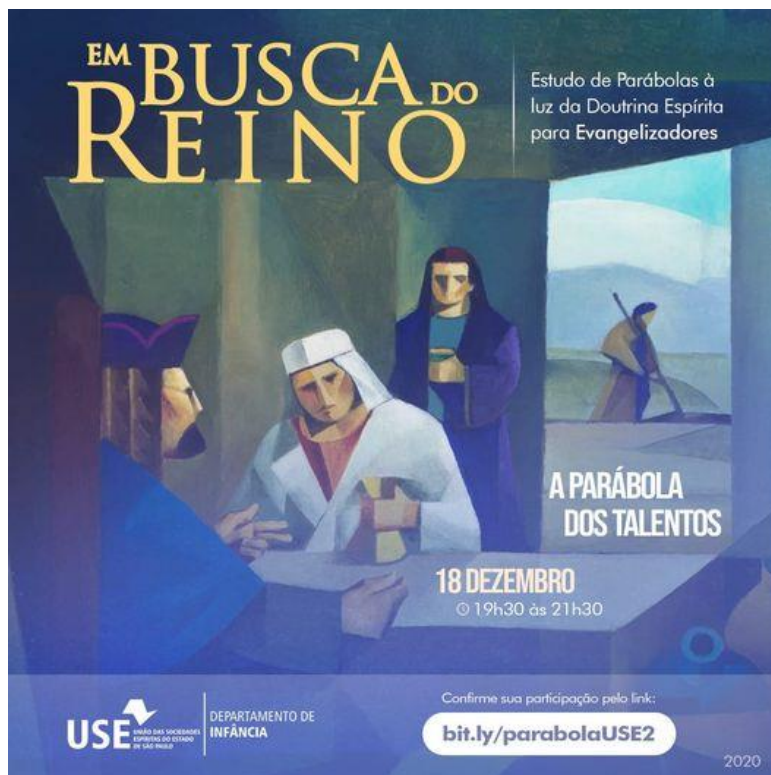

Estudo de Parábolas

O Departamento de Infância desenvolveu durante o mês de dezembro, *lives* com temas associados aos estudos das parábolas do Evangelho, dentro do projeto *Em Busca do Reino*.

No dia 18 de dezembro, das 19h30 às 21h30, foi a vez do estudo da parábola dos Talentos, com o objetivo de trazer reflexões acerca dos talentos recebidos no âmbito de nossas vidas pessoais e nas atividades dentro do Espiritismo que o Mestre confiou a cada um de nós.

Evento da Família

Aconteceu no dia 12 de dezembro, evento regional promovido e organizado pela Área da Família da Comissão Regional Sul.

O evento contou com as participações especiais de Alberto Almeida, de Belém (PA) e Marco Leite, coordenador nacional da Área da Família.

Pela USE, participaram das rodas de conversa, Silvio Costa, do Departamento de Mediunidade, e Aparecido José Orlando, presidente da USE, além de Angela Bianco, na organização.

USE distribui livros nas penitenciárias do Estado de São Paulo

A Secretaria da USE organizou durante este mês de dezembro, a separação de livros recebidos de diferentes doadores para as 87 unidades penitenciárias do estado de São Paulo.

A distribuição dos livros para as unidades faz parte de parceria que a USE fez com a Secretaria de Administração Penitenciária, formalizada ao final do ano passado.

Duas das penitenciárias, como apresentam grande população de detentos de nacionalidades de países da América do Sul, vão receber mais de 300 exemplares em espanhol.

No total, serão encaminhados mais de 3.000 livros espíritas, incluindo *O livro dos espíritos*, *O livro dos médiums* e *O evangelho segundo o espiritismo*, com doações do IDE Instituto de Difusão Espírita, USE Intermunicipal de Piracicaba e da USE Regional de Assis, além de doações de voluntários.

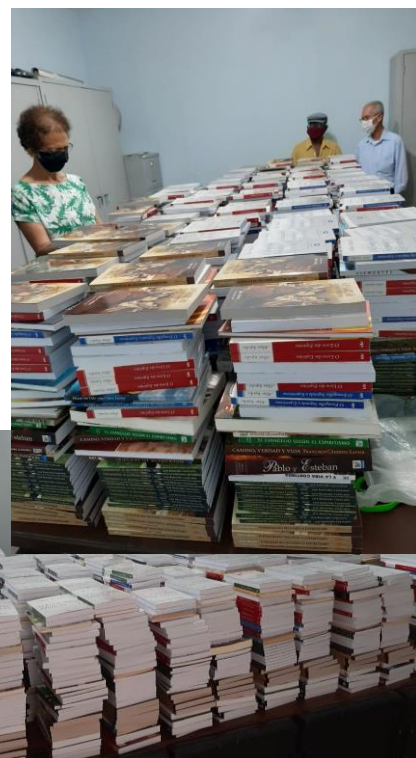

A função social e espiritual da família

Participação do Coordenador Nacional da Área da Família e dos Presidentes da CRISul
Convidado: Alberto Almeida

Transmissão pelo Youtube
Dia 12.12.2020 das 19h às 18h



Associação
Família
Espírita do Estado de São Paulo

Apoio:
FEBtv

Programa de formação continuada de monitores de Estudos do Espiritismo

Em dezembro as equipes da 3ª e da 5ª Assessorias, apoiadas respectivamente pelas USEs Intermunicipais de Ribeirão Preto e São José do Rio Preto, deram continuidade à aplicação do **Programa de Formação Contínua**. Este programa foi elaborado pela Área de Estudos do Espiritismo (AEE) do CFN FEB, com a participação de todas as federativas estaduais, com o objetivo de trazer subsídios para a monitoria de grupos de estu-

dos, bem como propiciar oportunidade de experiências.

Em Ribeirão Preto a reunião aconteceu no dia 6/12. E o tema debatido foi *Movimento Espírita*.

Em São José do Rio Preto, aconteceram dois encontros com duas reuniões cada. Nos dias 5 e 6 de dezembro foi apresentado o tema *A importância do estudo do Espiritismo*; e nos dias 19 e 20 o tema que conduziu a conversação foi *O participante no contexto da Doutrina Espírita*.

Estudo do livro *Orientação para a Área de Estudo do Espiritismo*

A 5ª Assessoria está realizando o estudo do livro *Orientação para a Área de Estudo do Espiritismo*, elaborado pela AEE do Conselho Federativo Nacional e editado pela Federação Espírita Brasileira. O estudo recebeu o nome de *O Semeador saiu a semear*, e acontece, às 20 horas, todas as terças-feiras no canal do *Youtube* da USE Intermunicipal de São José do Rio Preto.

Em dezembro foram abordados os seguintes temas: *Implantação da AEE nos centros espíritas*, *O trabalhador voluntário* e *Metodologia do estudo da Doutrina Espírita*. O programa continuará em janeiro/21.

Congresso da USE será em junho de 2021

O 18º Congresso Estadual de Espiritismo acontece de 25 a 27 de junho de 2021, no Tauá Hotel & Resort, em Atibaia. Inicialmente previsto para 2020, houve cancelamento devido à pandemia.

A Comissão Organizadora, observando as necessidades de prevenção da Covid-19 e o cumprimento dos requisitos de saúde, implementados pelo hotel, alterou a estrutura do Congresso. Agora, todos os eventos serão desenvolvidos em sequência. Também foi modificado o salão em que o Congresso será realizado, agora com ocupação máxima de 30% de sua capacidade de 3.000 pessoas.

De acordo com a nova estrutura, Haroldo Dutra Dias faz a palestra de abertura, com o tema central, *Evolução do Ser, consciência e livre-arbítrio*. Na noite de sábado, Rossandro Klinjey fala sobre *A consciência do trabalho na vinha do Senhor*. No domingo, é a vez de Humberto Schubert Coelho apresentar o tema *O livre-arbítrio na evolução do ser*, no encerramento do Congresso.

Haverá ainda a realização de cinco rodas de conversa especiais, cada uma com dois expositores e moderador, no sábado e no domingo.

As inscrições para o Congresso estão reabertas devendo ser feito contato com a secretaria da USE, pelo telefone (11) 2950-6554 ou pelo e-mail use@usesp.org.br.

Estão sendo feitas atualizações no site e no aplicativo do Congresso Estadual, para as inscrições online.

PROGRAMA
O SEMEADOR SAIU A SEMEAR
ORIENTAÇÕES E SUGESTÕES
PARA GRUPOS DE ESTUDO
DA DOCTRINA ESPIRITA

TERÇA-FEIRA
ÀS 20h

DEPTO. DE ESTUDOS DO
ESPIRITISMO - USE RP

CANAL USE
RIO PRETO

A prática mediúnica no Centro Espírita

No último mês de dezembro, o Departamento de Mediunidade finalizou uma pesquisa iniciada em junho, cujo objetivo principal foi o levantamento de informações sobre o entendimento e a prática da mediunidade em suas atividades nas Casas Espíritas. Foi realizada uma grande campanha para coletar e compilar as informações obtidas, de modo a chegar a um resultado consistente. Para isso, contou-se com os representantes do CDE

– Conselho Deliberativo Estadual e do CA – Conselho de Administração, bem como com os representantes locais da área da mediunidade. O período de realização da pesquisa foi interessante, uma vez que, devido à pandemia de Covid-19, também pode-se analisar o impacto da quarentena sobre as atividades mediúnicas. Como informado no envio do questionário, foi preservada a confidencialidade das respostas, lembrando que o objetivo dessa pesquisa também é melhorar as atividades da USE, com a aproximação da realidade e das necessidades das Casas Ao todo, 266 Casas Espíritas participaram, das quais a maioria concentra-se na cidade de São Paulo (31). Não foi possível fazer a divisão das Casas por ór-

gão distrital na Capital.

Noventa e seis por cento das Casas Espíritas responderam que promovem reuniões mediúnicas regulares. Das que responderam negativamente, a maioria informou que está em processo de preparação das equipes ou em fase de reorganização da Casa. Destas que realizam, 72% realizam de uma a três reuniões por semana, com média aproximada de até 10 pessoas.

A grande maioria das reuniões não é aberta ao público (82%), sendo realizadas em caráter privativo, sendo que a grande maioria das reuniões mediúnicas são seguidas de uma sessão de avaliação ao seu término (73%).

A maioria dos participantes julga que as reuniões mediúnicas ocorrem de maneira adequada (73%). Outros 22% afirmam que problemas esporádicos ocorrem, enquanto apenas 2% relatam problemas frequentes, mostrando que a grande maioria das reuniões ocorre de forma satisfatória.

Os demais resultados da pesquisa e as análises da pesquisa serão disponibilizados no *Dirigente Espírita*, a partir da edição de jan/fev de 2021.

Material de auxílio para reuniões virtuais

Materiais de auxílio para a organização, condução e postura nas reuniões virtuais foram desenvolvidos pela Federação Espírita Brasileira (www.febnet.org.br).

Além disso, conta com recomendações no uso de ferramentas e um guia norteador para aspectos de segurança das ferramentas utilizadas nas atividades virtuais, quer sejam aulas, palestras, cursos e reuniões dos centros e dos órgãos de unificação.

Você vai encontrar: Recomendações para organização de reuniões virtuais e para os participantes de reuniões virtuais, *Check list* para segurança em reuniões virtuais – *Zoom* e Segurança para uso de *Whatsapp*. Estão todos à disposição para acesso.

Comissão de estudo do estatuto da USE

Proposta pela DE em agosto, foi formada Comissão para avaliação de sugestões de atualização e revisão do Estatuto Social da USE. Esta Comissão é formada por 10 pessoas, sendo membros da DE, do CDE e do CA, além da Diretora do Departamento Jurídico-Administrativo.

A Comissão inicialmente solicitou aos órgãos e instituições do estado sugestões, com prazo para 30 de novembro.

Além disso, desde o início, a Comissão se reuniu quinzenalmente, analisando alguns artigos que poderiam ser melhorados e atualizados, incluindo alterações legais necessárias.

As propostas chegaram de diferentes regiões, com variedade de alterações, sendo algumas polêmicas, outras antagônicas, ou ainda de grande mudança estrutural da USE. Obviamente, todas serão analisadas pela Comissão e homologadas pelo Departamento Jurídico-Administrativo, que encaminhará o resultado aos Conselhos, antes do encaminhamento à Assembleia Geral, responsável pela aprovação de tais mudanças.

Melhorias para o Patrimônio

A Diretoria de Patrimônio da USE realizou durante o mês de dezembro alguns investimentos para melhorias na sede Santana. Tudo isto foi possível, por doação recebida.

Foram adquiridos um projetor para computador e um púlpito para o Salão União, equipamentos para uma mesa completa de gravação, que será utilizada em reuniões presenciais no mesmo Salão União e nas gravações do programa Momento Espírita, incluindo computador e as cablagens necessárias.

Departamentos de Doutrina e de Estudos Sistematizados

Conversas Introdutórias

Tema
História do Espiritismo

12/nov (5ª) – 20h

ANTONIO CESAR PERRI MARCO MILANI
RAUL FRANZOLIN SARA IMAD

Tópicos

- Das mesas girantes ao Espiritismo
- Aspectos biográficos de Allan Kardec
- Movimento espírita brasileiro
- Coerência doutrinária

Transmissão
Facebook - @usep

USE DEPARTAMENTO DE DOCTRINA

Conversas Introdutórias

Tema
Deus

19/nov (5ª) – 20h

HUMBERTO COELHO MARCO MILANI
MÁRIO GONÇALVES SANDRO COSSO

Tópicos

- Natureza divina
- Deus e o infinito
- Atributos da divindade
- Conceção espírita de Deus

Transmissão
Facebook - @usep

USE DEPARTAMENTO DE DOCTRINA

Conversas Introdutórias

Tema
Elementos Gerais do Universo

26/nov (5ª) – 20h

ALEXANDRE FONSECA MARCO MILANI
SILVANA CORRÊA SILVIO CHIBENI

Tópicos

- Espírito e matéria
- Pensamento
- Tempo e infidelidade
- Universo

Transmissão
Facebook - @usep

USE DEPARTAMENTO DE DOCTRINA

Conversas Introdutórias

Tema
Reencarnação e Justiça Divina

03/dez (5ª) – 20h

ANA MARIA DE SOUZA MARCO MILANI
ANDRÉA LAPORTE WELINGTON BALBO

Tópicos

- Reencarnação e ressurreição
- Processo evolutivo do ser
- Leis morais
- Ciclos atuais e passados das almas

Transmissão
Facebook - @usep

USE DEPARTAMENTO DE DOCTRINA

Conversas Introdutórias

Tema
Mediunidade

10/dez (5ª) – 20h

ALEXANDRE FONSECA MARCO MILANI
ANDRÉA LAPORTE SILVIO COSTA

Tópicos

- Todos somos médiuns
- Tipos de mediunidade
- Análise das comunicações
- Mistificações

Transmissão
Facebook - @usep

USE DEPARTAMENTO DE DOCTRINA

Conversas Introdutórias

Tema
Aspectos científicos, filosóficos e morais

17/dez (5ª) – 20h

HUMBERTO COELHO MARCO MILANI
JOÃO NASCIMENTO MARLENE GONÇALVES

Tópicos

- Método do Espiritismo
- Filosofia espírita
- Leis da Natureza
- Condições morais

Transmissão
Facebook - @usep

USE DEPARTAMENTO DE DOCTRINA

Conversas introdutórias

No dia 17 de dezembro aconteceu o último encontro das *Conversas introdutórias*, desenvolvido em conjunto pelos Departamentos de Doutrina e de Estudos Sistematizados, voltadas a pessoas iniciantes no conhecimento da Doutrina Espírita.

Os eventos aconteceram, às quintas-feiras, às 20 hora, sempre com a participação de representantes dos dois departamentos e convidados especiais.

Os temas abordados em dezembro foram: *Reencarnação e justiça Divina*, *Mediunidade* e *Aspectos científicos, filosóficos e morais do Espiritismo*. Essa atividade terá sequência em 2021.

Departamento de
Atendimento Espiritual

Seminário de Atendimento Espiritual

No último dia 14 de dezembro, o Departamento de Atendimento Espiritual da USE encerrou o curso de 8 encontros onde abordou os temas referentes às atividades do acolhimento e recepção, passe e irradiação. Os oito encontros encontram-se no canal da USE, do *Youtube*. Até a semana passada, haviam 2.240 visualizações das aulas do curso.

Com a finalidade de planejar as ações previstas para o ano de 2021 está agendada reunião virtual (pelo *Google Meet*), para o dia 30 de janeiro de 2021, às 16 horas, entre dirigentes e trabalhadores do Atendimento Espiritual dos órgãos locais da USE.

O convite será feito por e-mail a todos aqueles que participaram do Encontro ocorrido no mês de junho de 2020. O dirigente que, por ventura, não tenha participado do encontro anterior e queira participar ou indicar alguém do seu órgão local, favor enviar e-mail para aece@usesp.org.br e a Secretaria do Departamento providenciará a inclusão e o acesso à reunião.

Em janeiro

09

Reunião da Diretoria Executiva e Departamentos,

às 9 horas – Plataforma *Meet*

Primeira reunião mensal da USE SP, ainda no formato digital.

15

Seminário online – Estudos para Evangelizadores

Promoção e realização do Departamento de Infância, das 19h30 às 21h30.

Comemorações dos 160 anos de *O livro dos médiuns*

Início das comemorações dos 160 anos de lançamento da primeira edição de *O livro dos médiuns*.

Promoção e realização pelo Departamento de Mediunidade. Haverá ainda outras três palestras sobre o mesmo tema, nos dias 17, 24 e 31 de janeiro de 2021. Transmissão via canais da USE (*Youtube* e *Facebook*).

30

II Encontro da Família

Promoção e realização do Departamento da Família, com palestras e rodas de conversa com o tema Família. Transmissão via canais da USE (*Youtube* e *Facebook*).

GEP Grupo Espírita Paulista

Encontro com Rossandro Klinjey e o tema *Mente e Mediunidade*. Das 15 às 16h30.

Reunião AECE

Com dirigentes e trabalhadores da Área de Atendimento Espiritual. Planejamento de ações para o ano de 2021.

Reunião virtual pelo *Google Meet*.